市内道路危険個所調査

報　告　書

平成３０年　８月

一般社団法人　福岡市設計測量業協会

はじめに

一般社団法人　福岡市設計測量業協会では、平成２６年度から道路下水道局長からの依頼「道路の破損等の情報提供について（平成 26 年 6 月 2 日）」に則り、1 年に１度の一斉危険個所調査を実施しております。

本年度で５年目を迎え、協会員の協力の下、５年間で市内　318.3km2（重複個所あり）を調査しました。調査面積は、福岡市全体の約９０％となっています。

危険個所の総計は、約 3,000 箇所となっております。

当協会の平成３０年度の取組みとして、福岡市と締結（平成 25 年 2 月）した「防災支援活動に関する基本協定書」に関して万全の体制を整えておくと共に、下記に示す社会貢献活動や協会員の担い手育成・確保、さらには女性職場の確保等あらゆる諸施策を講じてまいります。

１．市内道路に関する危険個所の調査・報告等

２．飲酒運転撲滅に関する宣言及び大会等への参加

３．街区基準点（公共基準点）の管理・運用等

当協会が専門技術集団として更なる技術の研鑽を積み重ね、優れた成果を追求すると共に、地域に精通した企業特性を発揮し、協会員としての役割をしっかりと果たしてまいります。

市内道路における危険箇所の調査報告

当協会では、福岡市当局が市政運営に向けた重要施策として推進する、市内一円の道路管理瑕疵に関する情報提供制度への参画として、市内道路における危険箇所の調査を行っており、福岡市道路下水道局管理部道路維持課へ報告書を提出しております。

※ 第１回調査　　平成２６年１０月２０日～２５日（平成26年11月11日報告書提出）

調査範囲箇所：会員の会社周辺(半径１km)　　調査会員３０社
調査範囲　約57.16㎢（福岡市面積の約16%）

	東区	博多区	中央区	南区	城南区	早良区	計
舗装の穴、陥没	7	31	1	13	0	0	52
舗装の破損、剥がれ	7	68	5	49	2	0	131
蓋の破損、ズレ	2	15	0	39	0	0	56
防護柵の破損	2	18	0	6	0	0	26
カーブミラーの破損	0	4	0	5	0	1	10
その他	10	52	3	46	0	1	112
調査個所件数	28	188	9	158	2	2	387

※ 第２回調査　　平成２７年５月２９日～７月２８日（平成27年8月4日報告書提出）

調査範囲箇所：福岡市西部　　調査会員延べ９３社
調査範囲を１km四方とし各会員ごとに番号をつけ地域を振り分けた。

	東区	中央区	城南区	早良区	西区	計
舗装の穴、陥没	1	2	3	46	47	99
舗装の破損、剥がれ	5	22	14	80	156	277
蓋の破損、ズレ	1	4	7	26	50	88
防護柵の破損	0	8	15	2	44	69
カーブミラーの破損	0	0	2	2	8	12
その他	0	13	22	59	172	266
調査個所件数	7	49	63	215	477	811

※ 第３回調査　　平成２８年４月８日～６月２４日　（平成28年7月13日報告書提出）

調査範囲箇所：福岡市東部　　調査会員延べ９４社
調査範囲を１km四方とし各会員ごとに番号をつけ地域を振り分けた。

	東区	博多区	中央区	計
舗装の穴、陥没	107	75	8	190
舗装の破損、剥がれ	233	230	9	472
蓋の破損、ズレ	109	36	0	145
防護柵の破損	54	14	0	68
カーブミラーの破損	6	6	2	14
その他	157	137	10	304
調査個所件数	666	498	29	1,193

※ 第４回調査　　平成２９年５月１５日～７月１０日　（平成29年8月8日報告書提出）

調査範囲箇所：福岡市西部　　調査会員延べ８５社

調査範囲を１km四方とし各会員ごとに番号をつけ地域を振り分けた。

	西区	早良区	城南区	南区	中央区	博多区	計
舗装の穴、陥没	0	23	1	31	0	1	56
舗装の破損、剥がれ	4	23	1	178	0	13	219
蓋の破損、ズレ	0	11	2	58	0	2	73
防護柵の破損	0	14	1	28	1	4	48
カーブミラーの破損	0	2	0	10	1	1	14
その他	1	19	1	158	2	5	186
調査個所件数	5	92	6	463	4	26	596

※ 第５回調査　　平成３０年４月５日～６月８日

調査範囲箇所：福岡市西部　　調査会員延べ８４社

調査範囲を１km四方とし各会員ごとに番号をつけ地域を振り分けた。

	西区	早良区	城南区	中央区	計
舗装の穴、陥没	52	36	6	0	94
舗装の破損、剥がれ	178	29	10	2	219
蓋の破損、ズレ	51	23	12	0	86
防護柵の破損	45	6	0	0	51
カーブミラーの破損	11	0	2	0	13
その他	130	11	3	0	144
調査個所件数	467	105	33	2	607

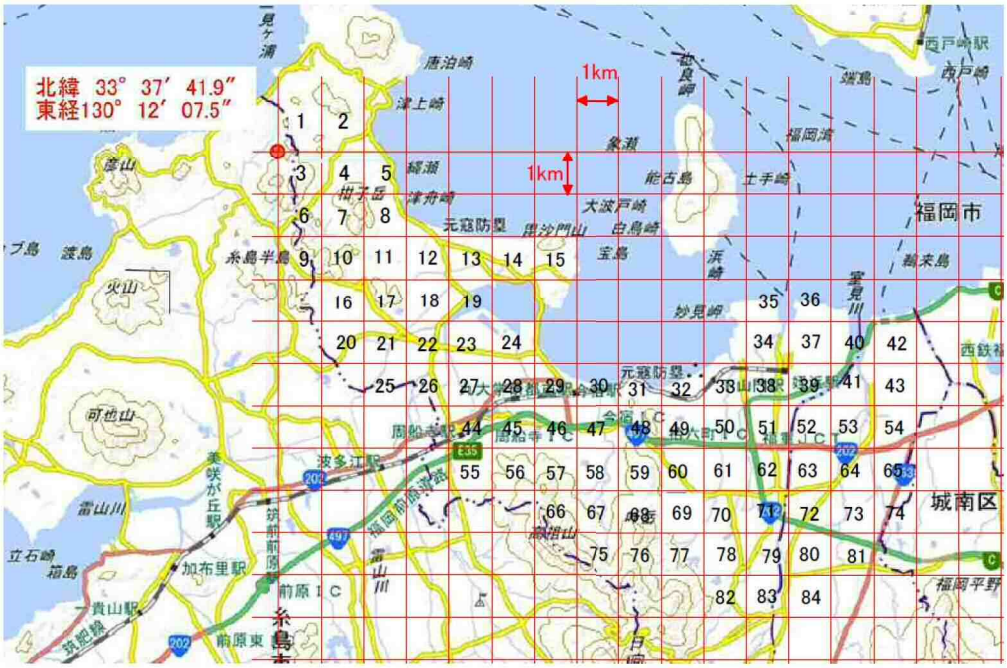

道路危険箇所調査位置図

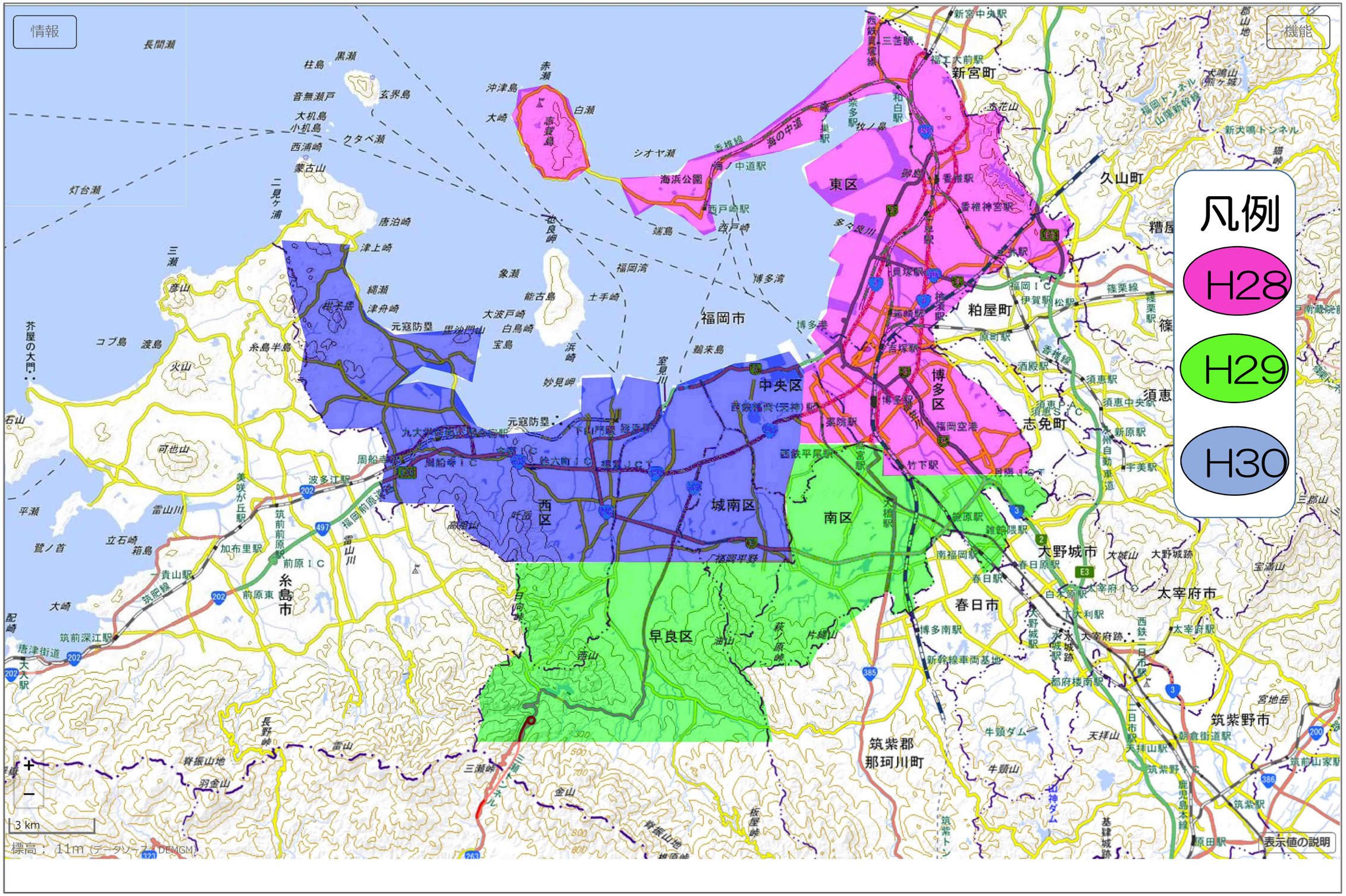

4

平成30年度調査箇所

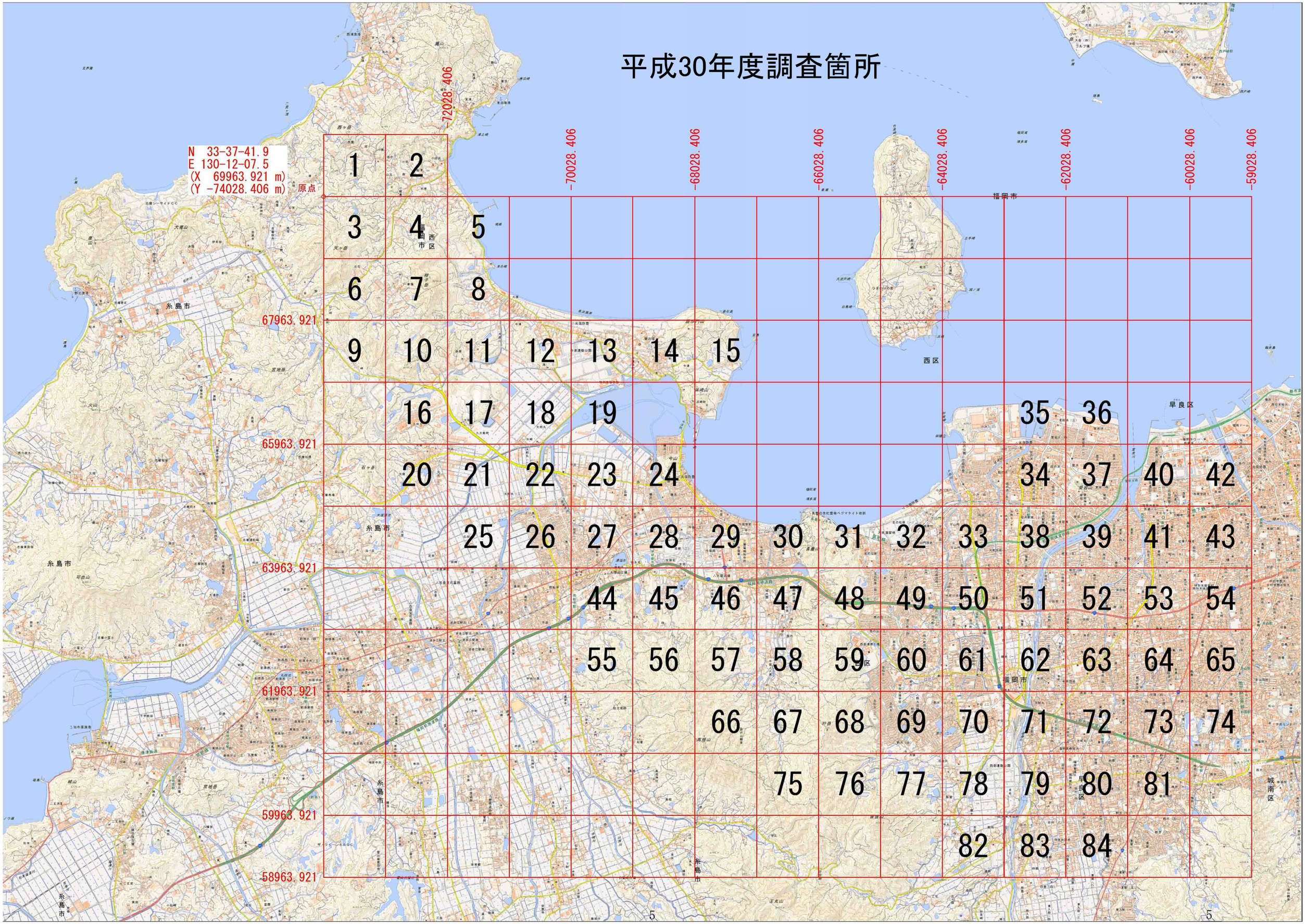
N 33-37-41.9
E 130-12-07.5
(X 69963.921 m)
(Y -74028.406 m)
原点
72028.406
-70028.406
-68028.406
-66028.406
-64028.406
-62028.406
-60028.406
-59028.406
67963.921
65963.921
63963.921
61963.921
59963.921
58963.921
1 2 3 4 5 6 7 8 9 10 11 12 13 14 15 16 17 18 19 20 21 22 23 24 25 26 27 28 29 30 31 32 33 34 35 36 37 38 39 40 41 42 43 44 45 46 47 48 49 50 51 52 53 54 55 56 57 58 59 60 61 62 63 64 65 66 67 68 69 70 71 72 73 74 75 76 77 78 79 80 81 82 83 84
福岡市
西区
早良区
城南区
糸島市

平成30年度道路瑕疵調査提出箇所一覧

調査時期：平成30年4月～6月

平成３０年４月３日依頼

第1回　平成26年10月20日～10月25日
第2回　平成27年 5月29日～　7月28日
第3回　平成28年 4月 8日～　6月24日
第4回　平成29年 5月15日～　7月10日
第5回　平成30年 4月 6日～　6月16日

				西区						早良区						城南区						中央区							
				1	2	3	4	5	6	1	2	3	4	5	6	1	2	3	4	5	6	1	2	3	4	5	6		
		会員名	提出件数	舗装の穴・陥没	舗装の破損はがれ	蓋の破損ズレ	防護柵の破損	ミラーの破損	その他	舗装の穴・陥没	舗装の破損はがれ	蓋の破損ズレ	防護柵の破損	ミラーの破損	その他	舗装の穴・陥没	舗装の破損はがれ	蓋の破損ズレ	防護柵の破損	ミラーの破損	その他	舗装の穴・陥没	舗装の破損はがれ	蓋の破損ズレ	防護柵の破損	ミラーの破損	その他	箇所数	
	1	㈱アイエスプランニング	2						2																			2	
	2	㈱アオイ	3		1	1	1																					3	
	3	㈱アジア建設コンサルタント	6				1		5																			6	堆積土砂の廃土必要
	4	㈱アースプラニング	8	3	3				2																			8	
	5	朝倉コンサルタント㈱	2						2																			2	
	6	㈱旭建設コンサルタント	0																									0	
	7	㈱イーディシー	3			1		1	1																			3	
	8	井野測量設計	0																									0	
	9	㈱浮羽技研	0																									0	
	10	㈱エィティティ福岡	0																									0	
	11	エコーエンヂニアリング㈱	3		1	1			1																			3	
	12	㈱エムテックエンジニアリング	23	3	7	4	4		5																			23	
	13	栄和測量設計㈱	2		1				1																			2	
	14	Ｓ．Ｋ．Ｄ測量事務所	1						1																			1	
	15	㈱ガイア/㈱アイエスプランニング	0																									0	
	16	春日綜合技術㈱	1				1																					1	
	17	㈲鐘ヶ江設計	0																									0	
	18	基洲測量㈱	2		1				1																			2	反射ミラーの損傷
	19	共和航業コンサルタント㈱	0																									0	
	20	㈱九州技術協力	2		1				1																			2	
	21	九州コンサルタント㈱	24	1	22		1																					24	
	22	九州測量設計㈱	1	1																								1	
	23	極水設計㈱	14		12				2																			14	マンホール部の沈下・隆起
	24	㈱クマガイ設計測量事務所	24	2	9	5			13																			29	
	25	玄洋技術㈱	2	1					1																			2	
	26	五光設計㈱	1						1																			1	
	27	㈱コンテック	1	1																								1	
	28	㈲光陽測量設計	1				1																					1	
	29	㈲国土調査事務所	4						4																			4	
	30	三栄測量設計㈱	4		2		1		1																			4	
	31	産業開発コンサルタント㈱	15	2	1	1	1	9	1																			15	
	32	㈱サンコンサル	2						2																			2	標識のまがり
	33	㈲シティ・シビルＣ	3		3																							3	
	34	㈱昭和建設コンサルタント	11		4	6			1																			11	
	35	㈱ジオ	9	2	4	2			1																			9	
	36	㈱新世コンソーシアム	16	1	14	1			3																			19	
	37	新日本測量設計㈱	1						1																			1	
	38	㈱スリーエヌ技術コンサルタント	3	1	2																							3	
	39	㈲セイワ測量設計	0																									0	
	40	㈱西部技術コンサルタント	56	9	19	8			20																			56	
	41	㈱創造技術	17			2	4		12																			18	
	42	㈱測栄舎/㈱昭和建設コンサルタント	11		8	1																	2					11	
	43	㈱タイセイ技建	5		1				4																			5	
	44	ダン技術設計㈱	2			1			1																			2	
	45	大正測量設計㈱	7	1			1	1	4																			7	

平成30年度道路瑕疵調査提出箇所一覧

調査時期：平成30年4月～6月

平成３０年４月３日依頼

第1回　平成26年10月20日～10月25日
第2回　平成27年 5月29日～　7月28日
第3回　平成28年 4月 8日～　6月24日
第4回　平成29年 5月15日～　7月10日
第5回　平成30年 4月 6日～　6月16日

				西区						早良区						城南区						中央区							
		会員名	提出件数	1 舗装の穴・陥没	2 舗装の破損はがれ	3 蓋の破損ズレ	4 防護柵の破損	5 ミラーの破損	6 その他	1 舗装の穴・陥没	2 舗装の破損はがれ	3 蓋の破損ズレ	4 防護柵の破損	5 ミラーの破損	6 その他	1 舗装の穴・陥没	2 舗装の破損はがれ	3 蓋の破損ズレ	4 防護柵の破損	5 ミラーの破損	6 その他	1 舗装の穴・陥没	2 舗装の破損はがれ	3 蓋の破損ズレ	4 防護柵の破損	5 ミラーの破損	6 その他	箇所数	
	46	第一総合技術㈱	10		9		1																					10	
	47	㈱大建	4	3	3																							6	
	48	太洋建設コンサルタント㈱	1						1																			1	
	49	㈱大陸総合コンサルタント	1		1																							1	
	50	㈱髙田工務所	1		2																							2	
	51	㈱拓研コンサルタント	3	1	2																							3	
	52	㈱大高開発	7							1	2	4			1													8	
	53	大光技術コンサルタント㈱	0																									0	
	54	大樹測量設計㈱	2							2																		2	
	55	㈱デヴァイス藤原	0																									0	
	56	㈱東洋技術コンサルタンツ	0																									0	
	57	㈱トキワ・シビル	0																									0	
	58	㈱都市計画設計事務所	3				3																					3	
	59	都市企画センター㈱	0																									0	
	60	㈱豊田工務所	3	1	1				1																			3	マンホール部の隆起
	61	㈱中村測建	57	6	5	4	17		25																			57	
	62	西技測量設計㈱	6		2		4																					6	
	63	㈲野田土木設計事務所	41	7	23	5	2		4																			41	
	64	㈱プライム技術開発	4								1		3															4	
	65	福岡建設コンサルタント㈱	5							3	1		1															5	
	66	福高総合技術コンサルタント㈱	1			1																						1	
	67	㈱富士総合技術コンサルタント	8	1	5				2																			8	
	68	㈱不動エンジニアリング	4		3				1																			4	ケンチブロックの隙間から流水有り
	69	㈱明和技研／㈱スリーエヌ技術コンサルタント	4			2			2																			4	粗大ごみ放置
	70	メック㈱	0																									0	
	71	㈱優輝総合コンサル	69							29	19	15	1		9													73	
	72	芳野測量設計㈱	0																									0	
	73	大野コンクリート㈱	2		1	1																						2	
	74	㈱柏木興産本店	31													6	10	12		2	3							33	
	75	㈱九コン	2		1	1																						2	
	76	㈱ジオテック技術士事務所	2		1	1																						2	
	77	㈱シティプラン	3			2	1																					3	
	78	㈱ディーシー	7	5	2																							7	
	79	日本乾溜工業㈱	4								3		1															4	
	80	福岡コンクリート製品協同組合	6							1	2	4																7	
	81	㈱福岡ヤマックス	2								1				1													2	
	82	㈱水上洋行	0																									0	
	83	水谷建設工業㈱福岡支店	2		1		1																					2	
	84	㈱ヤマウ	0																									0	
			587	52	178	51	45	11	130	36	29	23	6	0	11	6	10	12	0	2	3	0	2	0	0	0	0	##	

一般社団法人福岡市設計測量業協会